FARIDA LE SUAVÉ

oeuvres et expositions

GALERIE
MARIALUND

F A R I D A L E S U A V É

Pré-histoires
2022-23

Galerie Maria Lund - Paris

F A R I D A L E S U A V É

participation à l’exposition
Formes vivantes
2022-23

SEVRES Musée national de la céramique

F A R I D A L E S U A V É

vues de l’exposition
Varia
2022

CAC, Meymac

F A R I D A L E S U A V É

vues de l’exposition
Escape – de Chicago à Cap Carbon
2021

FRAC Normandie - Caen

F A R I D A L E S U A V É

vues de l’exposition
Farida Le Suavé
2020

Médiathèque - Flers

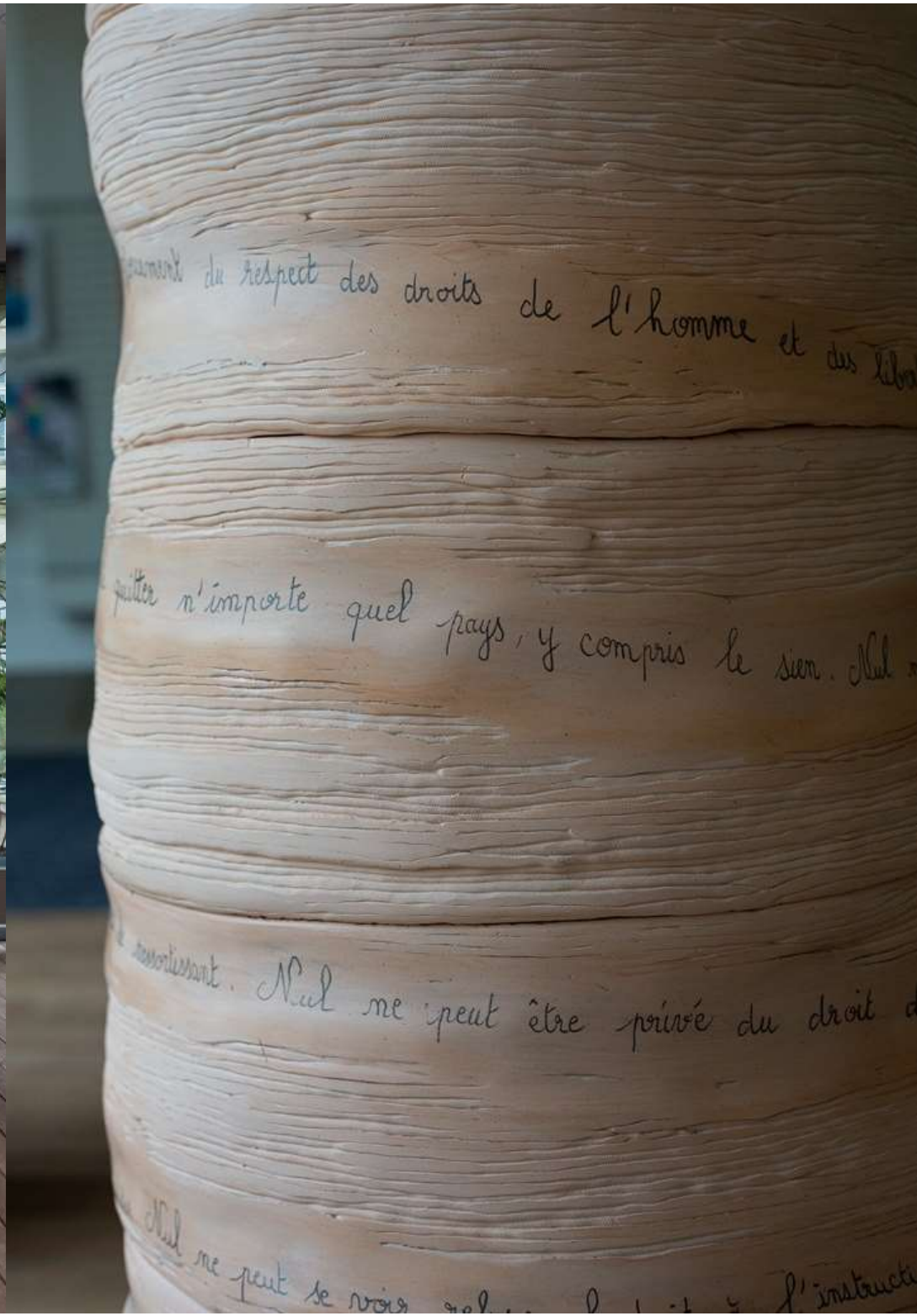
du respect des droits de l'homme et des
n'importe quel pays, y compris le sien. Nul
ne peut être privé du droit
Nul ne peut se voir

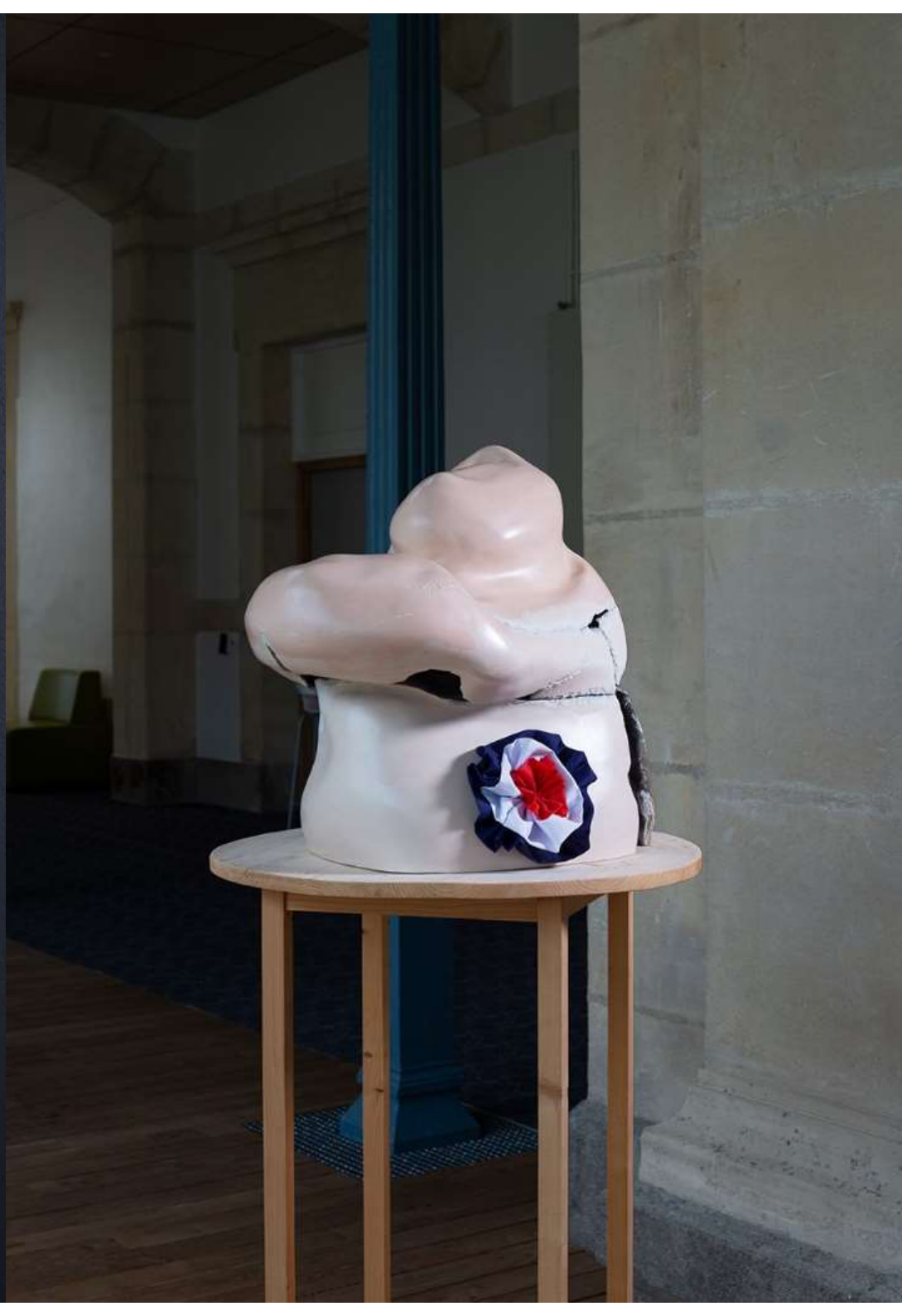

F A R I D A L E S U A V É

vues de l’exposition
La part des anges
2017

Chapelle des Calvairiennes - Mayenne

F A R I D A L E S U A V É

quelques dessins et sculptures

2003-2022

FARIDA LE SUAVÉ
Tessons | 2018-20
crayon de couleur et patine sur
tessons céramique

FARIDA LE SUAVÉ
Amazigh-Indienne | 2022
crayon et patine sur céramique
53 x 39 x 35 cm

FARIDA LE SUAVÉ
Sous-bois | 2022
crayon et patine sur céramique, acier
180 x 82 x 73 cm

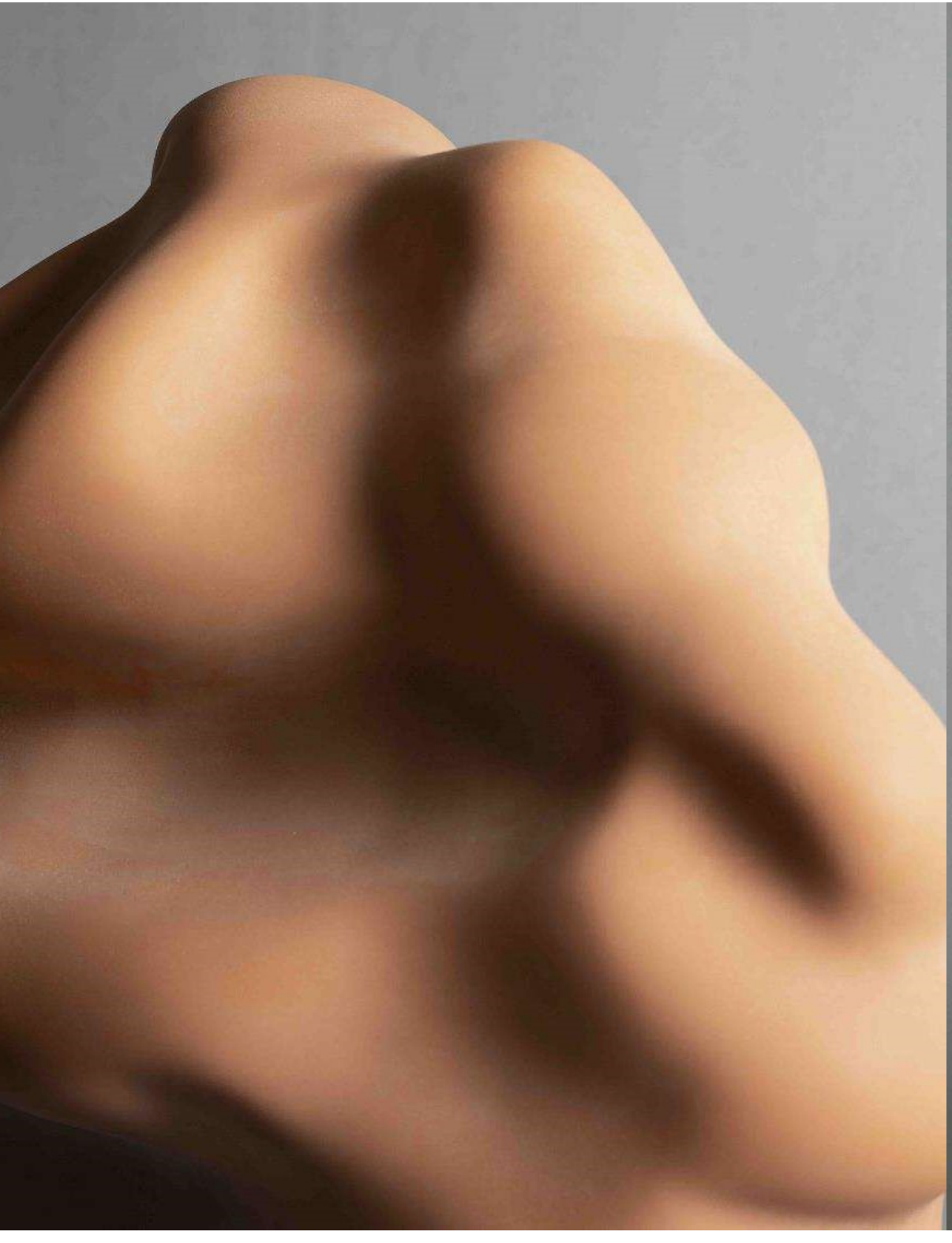

FARIDA LE SUAVÉ
Cap Carbon | 2020
crayons de couleur et patine sur céramique
42 x 43 x 47 cm

FARIDA LE SUAVÉ
Blooming | 2019
céramique, et bois peint
80 x 50 x 41 cm

FARIDA LE SUAVÉ
Enlacé | 2019
céramique et coutil fleuri
42 x 43 x 47 cm

FARIDA LE SUAVÉ
Gueule de dragon | 2019
céramique
45 x 50 x 86 cm

FARIDA LE SUAVÉ
Black Cypress | 2017
céramique
76 x 72 x 25 cm

FARIDA LE SUAVÉ
Half maps | 2014
pigments et patine sur céramique
25 x 25 x 10 cm / 25 x 25 x 13 cm

FARIDA LE SUAVÉ
Blow | 2010
céramique et poche à vent
55 x 68 x 86 cm

FARIDA LE SUAVÉ
Solliloque | 2008
céramique et velours noir
55 x 68 x 86 cm

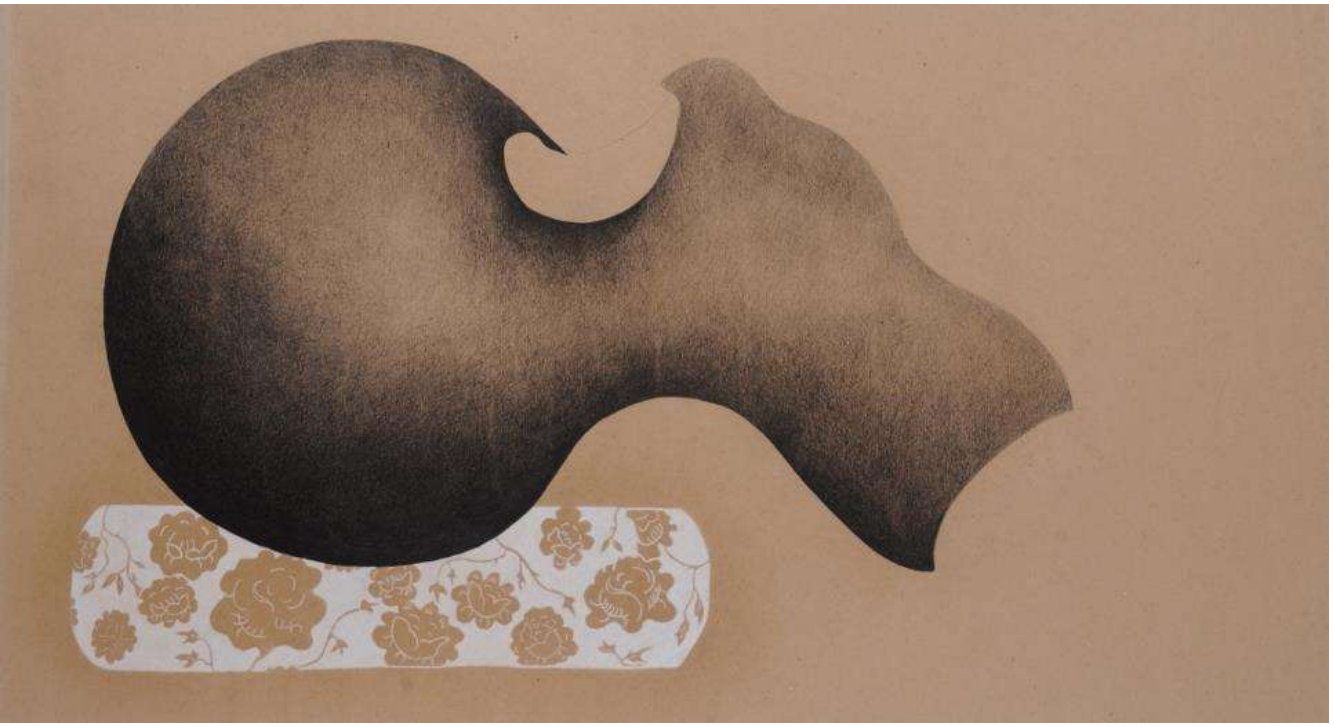

FARIDA LE SUAVÉ
Souffle | 2009
série de dessins sur papier
brun – technique mixte
66 x 120 cm

FARIDA LE SUAVÉ
Têtes (7 œuvres) | 2012
technique mixte sur papier brun
chaque dessin : 122 x 82 cm

FARIDA LE SUAVÉ
Tête 1 | 2007
technique mixte sur papier
122 x 82 cm

FARIDA LE SUAVÉ
Touché | 2008
céramique, bois, satin bleu
80 x 100 x 140 cm

FARIDA LE SUAVÉ
Contraire du solide | 2005
céramique, tapissier, bois, liège
et plastique
120 x 69 x 65 cm et 100 x 60 x 60 cm

FARIDA LE SUAVÉ
Drapé improbable | 2005
satin et linoléum
4000 x 4000 x 1200 cm

FARIDA LE SUAVÉ
Neuf fragments | 2003
céramique
neuf pièces de 19 x 30 x 29 cm à 49 x 38 x 37 cm

F A R I D A L E S U A V É

Curriculum Vitae

FARIDA LE SUAVÉ

Née en France en 1969, vit et travaille à Flers – NORMANDIE – France

Représentée par : ***Galerie Maria Lund– 48 rue de Turenne, 75003 Paris***

EXPOSITIONS INDIVIDUELLES

2022	- Pré-histoires	*Galerie Maria Lund – Paris - 17 novembre 2022 au 14 janvier 2023*
2021	- Escape	*FRAC Normandie – Caen - 17 juin au 22 août 2021*
2020	- Farida Le Suavé	*Fonds départemental d'Art Contemporain de l'Orne - 1er au 29 février 2020*
2019	- Farida Le Suavé	*Ateliers du Carré Rouge – Carrouges – 23 mars au 16 avril 2019*
2017	- La part des anges	*Chapelle des Calvairiennes – Mayenne – 18 novembre au 17 décembre 2017*
2015	- « O »	*Nextlevel Galerie – Paris – 21 mars au 16 mai 2015*
2010	- Farida Le Suavé	*Espace Grandjean – Vallauris – 8 sept au 15 nov 2010*
2009	- Inventaire # 4	*Galerie Thébault – Bazouges-la-Pérouse – 5 juillet au 31 août 2009*
2008	- TOUCHÉS	*Maison des Arts – Grand Quevilly – 12 déc 2008 au 25 jan 2009*
2006	- Farida Le Suavé	*Artothèque – Angers – 4 au 28 octobre 2006*

EXPOSITIONS COLLECTIVES

2022	- VARIA	Abbaye St André – *Meymac- 8 juillet au 12 octobre 2022*
	- Formes Vivantes	*Manufacture et Musée Nationaux – Sèvres – 9 novembre 2022 au 7 mai 2023*
2020	- Collections un été indien	*FRAC Normandie Caen – 19 septembre 2020 au 3 janvier 2021*
	- Grand Mix	*Galerie Maria Lund– Paris – 25 janvier au 7 mars 2020*
2019	- Chère chair	*Galerie Maria Lund– Paris – 23 mai au 20 juillet 2019*
	- Formes vivantes	*Musée National Adrien Dubouché – Limoges –8 oct 2019 au 10 fév 2020* *Commissaires: Céline Paul et Jean-Charles Hameau*
2016	- XXIV Biennale Internationale	*Création contemporaine et Céramique – Vallauris – juillet à novembre 2016*
	- Bouge pour voir	*Galerie Duchamp – Yvetot –2 au 31 mars 2016*
2015	- La Chapelle Fifteen	*Chapelle des Calvairiennes – Mayenne –14 nov au 13 dec 2015*
	- Les moustaches Radar	*Le Radar, espace d'art actuel – Bayeux –20 juin au 20 sept 2015*
2014	- Drop me a line	*NextLevel Galerie – Paris –13 mars au 19 avril 2014*
	- Le Suavé – Fleury - François	*2 Angles – Flers – 8 novembre 2014 au 5 janvier 2015*
	- Le Suavé – Fleury - François	*Ateliers de Carré Rouge – Carrouges – 8 au 23 novembre 2014*
	- Le village a 20 ans #3	*Le Village – Bazouges-la-Pérouse – 12 octobre au 14 décembre 2014*
2013	- Terres	*Galerie Maria Lund– Paris – 22 juin au 14 septembre 2013* *Commissaire: Margaux Brugvin*
	- Second act	*Private Gallery Studio 54 – Chicago USA – Juin 2013*
2012	- Sons et respirations	*Galerie Collection – Paris – 16 novembre au 29 décembre 2012*
	- Peaux d'âmes	*NextLevel Galerie – Paris –15 mars au 5 mai 2012* *Commissaire: Sandra De Vivies*
2011	- WANI	*Fondation Entreprise Ricard Art contemporain – Paris – avril 2011* *Commissaire : Paul Ardenne*
	- Le beau est toujours Bizare	*FRAC Haute Normandie – Sotteville-les-Rouen –12 février au 17 avril 2011* *Commissaire : Philippe Piguet*
	- Le dîner du crime	*Galerie Favardin & de Verneuil – Paris – 10 au 26 février 2011*
2010	- Circuit céramique aux Arts Décoratifs	*Les Arts Décoratifs – Paris – 17 sept. 2010 au 20 fev. 2011* *Commissaire : Fréderic Bodet*
	- Sur la terre comme au ciel…	*Centre d'Art Contemporain – Pontmain – 3 juillet 2010*
2009	- Show off / FIAC Paris	*Stand de la galerie Jérôme Ladiray- Paris – 21 au 26 octobre 2009*
	- Nuit Blanche	*Le Kiosque – Mayenne – 3 octobre 2009*
	- Dialogues élémentaires	*Galerie Jérôme Ladiray – Rouen – 5 septembre au 18 octobre 2009*
	- L'Art dans les Chapelles	*Pays de Pontivy / Saint Nicolas des Eaux – 10 juil. au 20 sept 2009* *Commissaire : Olivier Delavallade*
	- Farida Le Suavé - Pierre Millote	*Atelier du Soleil – Fraisse les Corbières – 9 juillet au 2 août 2009*
	- A nous deux	*Abbaye aux dames – Caen – 1er juillet au 5 sept 2009*
	- Intérieurs – FRAC Basse Normandie	*Galerie Hôtel Dieu – Valognes – 17 février au 12 mars 2009*
2008	- Panorama	*Musée des Beaux-Arts et de la Dentelle – Alençon 24 oct 08. au 18 janv. 2009*
2007	- Résidences 2007	*Centre d'Art Contemporain – Pontmain – 28 avril au 10 juin 2007*
	- Point de Fusion	*Espace 2 Angles – Flers – 16 décembre 2006 au 4 février 2007*
2006	- Acquisitions 2006- Artothèque Angers	*NTA Imbach – Angers – 13 septembre au 14 octobre 2006*
	- Céramique Fiction	*Musée des Beaux Arts – Rouen – 17 mars au 6 octobre 2006* *Commissaires : Laurent Salomé – Christine Germain Donat*
2005	- Nouvelle Biennale Internationale de Sculpture Contemporaine XIII édition	*Couvent des cordeliers – Châteauroux*

Farida Le Suavé – 34 rue Henri Véniard – 61100 Flers
Port : 07 81 90 11 83 – Mail : farida.lesuave@gmail.com

BOURSES ET RESIDENCES

2021 :	- Aide à la création – Région Normandie
2020	- Aide à la création – DRAC Normandie
2017	- Aide à la production – Région Normandie
2015	- Aide à l'installation – DRAC Basse Normandie
2012	- Lillstreet Art Center – Chicago USA
2009	- Résidence au centre de soin de suite et de longue durée du CHU Angers
	- Aide à l'installation – DRAC Basse-Normandie
2008	- Aide à la création – Région Haute Normandie
2007	- Résidence au Centre d'Art Contemporain de Pontmain
2006	- Aide individuelle à la création – DRAC Pays de la Loire

COLLECTIONS PUBLIQUES

- FDAC Fonds Départemental d'Art Contemporain de l'Orne
- FRAC Basse Normandie
- FRAC Haute Normandie
- Artothèque Angers
- Artothèque de Caen
- Collège Charles Léandres (61 450 La Férrière-aux étangs)
- CHU Angers

PUBLICATIONS / PRESSE

2022	- Un rébus, des sculptures	Revue de la céramique et du verre Jan/Fev 2022 – Article de Jean Marc Dimanche	
2019	- Formes vivantes – Musée National Adrien Dubouché – Co-édition Silvana Editoriale avec la cité de la céramique Sèvres-		ISBN 978-88-366-4303-5
2019	- Céramique : 90 artistes contemporains – Edition Pyramyd – Charlotte Vannier et Véronique Petit Lafaret		ISBN 2350174565
2016	- Biennale Internationale Création Contemporaine et Céramique Vallauris 2016		ISBN 97894-6161-302-8
	- COPENHAGEN CERAMICS Exhibitions : 2012-2013-2014		ISBN 978-87-998870-0-2
2015	- Les moustaches Radar – Résonnances daliniènes dans l'art contemporain		ISBN 978-2-9537943-7-3.
2013	- Les gestes de la céramique	Art Press 2 – Nov/dec 2013 – Article de Ann Hindry.	
	- Dossier atelier	Ateliers d'Arts n°108 – Nov/dec 2013 – Article de Stéphanie LE FOLLIC-HADIDA	
2012	- Peaux d'âmes	Ceramic Review – Juillet/Aout 2012	
2010	- Circuit céramique aux Arts Décoratifs	Texte de Anne Cartel	ISBN 978-2-916914-22-0
	- Biennale Internationale Création Contemporaine et Céramique Vallauris 2010	Texte de Yves Pelletier.	ISBN 978-2-7572-0382-8
2009	- L'art dans les chapelles	Texte de Frederic Bodet.	
2007	- Farida Le Suavé / François Marcadon - Résidences 2007	Centre d'Art Contemporain de Pontmain – Texte de Pierre Giquel.	
2006	- Céramique Fiction	Musées de Rouen – Texte de Patrick Le Nouëne, conservateur des musées d'Angers	
	- Art actuel n°44 mai / juin 2006	Article de Jean-Pierre Prinbois publié à l'occasion de l'exposition céramique fiction	
2005	-Revue de la céramique et du verre (sept/oct).	Article de Frédéric Bodet	
	-Le corps, l'atelier, le paysage : Céramique dans l'art contemporain Musées de Châteauroux - Edition Joca seria ISBN 2-84809-058-8		

ACTIVITES ASSOCIATIVES

Depuis 2020 : Membre du Comité d'Administration de l'association et du Relais Culturel « 2 Angles » à Flers (Organisation de résidence d'artiste, artothèque, présentation d'expositions)

2014 à 2019 : Présidente de l'association et du Relais Culturel « 2 Angles » à Flers (Organisation de résidence d'artiste, artothèque, présentation d'expositions)

2008 à 2014 : Membre du Comité d'Administration du Relais Culturel « 2 Angles » à Flers (Organisation de résidence d'artiste, artothèque, présentation d'exposition,)

2002 à 2006 : Présidente de l'association « l'Enceinte » (Angers), Initiation de relation entre diverses personnes, groupes, activités proches ou lointaines de l'art contemporain. Organisation de résidences d'artistes et d'expositions.

Farida Le Suavé – 34 rue Henri Véniard – 61100 Flers
Port : 07 81 90 11 83 – Mail : farida.lesuave@gmail.com
www.farida-lesuave.fr